

COMIENZAN LAS OBRAS DEL GIMNASIO DEL COLEGIO SAN JOSÉ DE CALASANZ

Financiado en su totalidad por la Junta de Comunidades de Castilla-La Mancha, sin coste para el Ayuntamiento, mejorará sustancialmente la programación de actividades en el colegio y en el barrio.

Membrilla, 9 de octubre.- Se trata de la construcción de un edificio exento que alberga un gimnasio de 32 x 19 m. y 6 m. de altura libre con una zona para vestuarios, almacén, local técnico y pasillo que se resuelve en una sola planta.

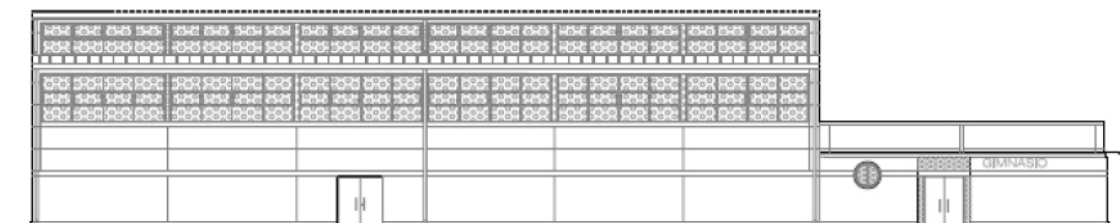

La zona del gimnasio representa un gran volumen frente a los vestuarios. Tendrá una superficie construida total de 753,00 m. El edificio se construirá a base de un zócalo de hormigón prefabricado y el resto de los cerramientos con panel de chapa con aislamiento en tonos claros y grandes ventanales acristalados en su fachada oeste. Está situado en el límite noreste de la parcela para rematar la plaza y dejar el mayor espacio libre.